# FUE UNA ALEGRIA...

Letra: Miguel Hernández
Música: Javier Artaza

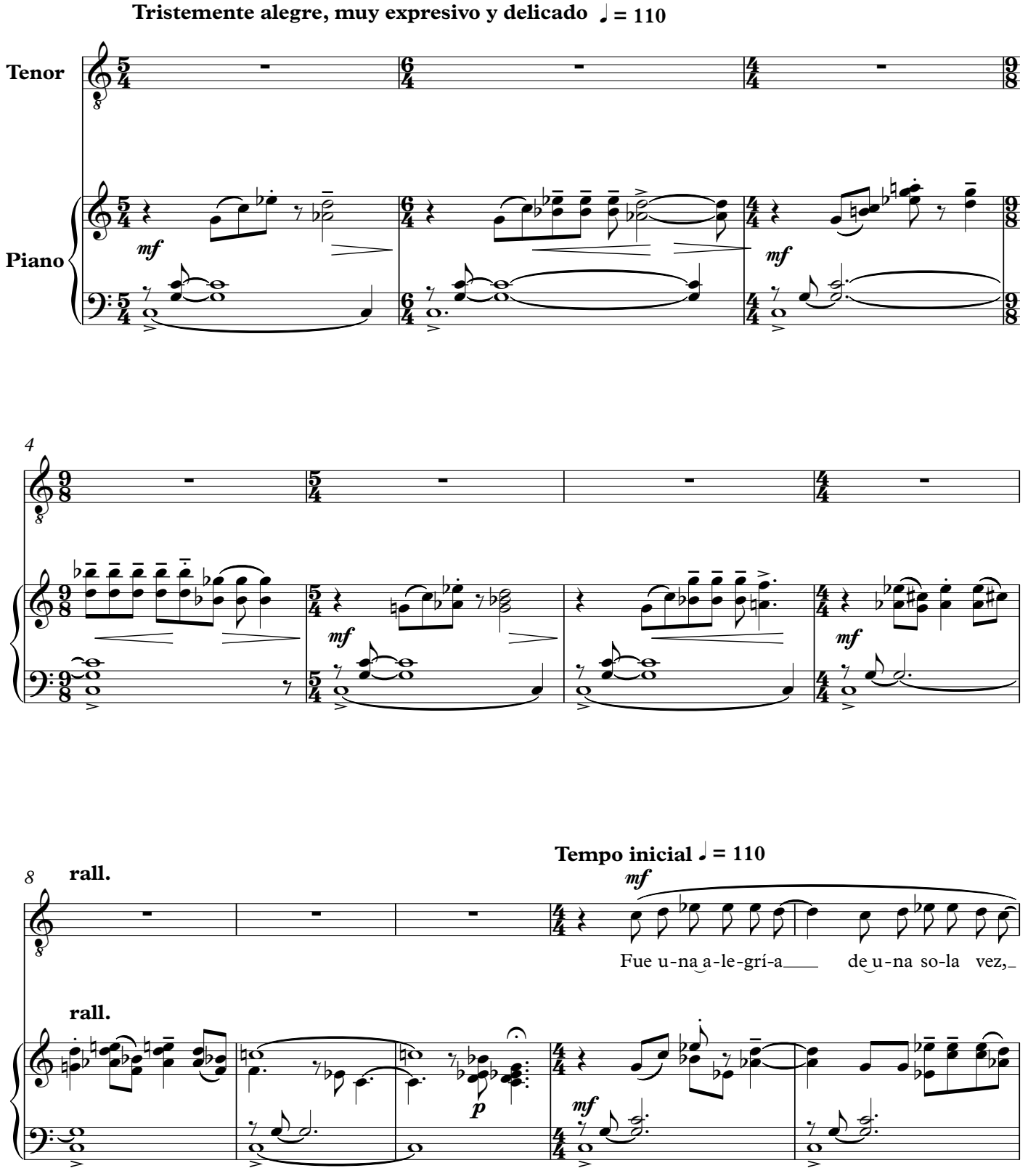

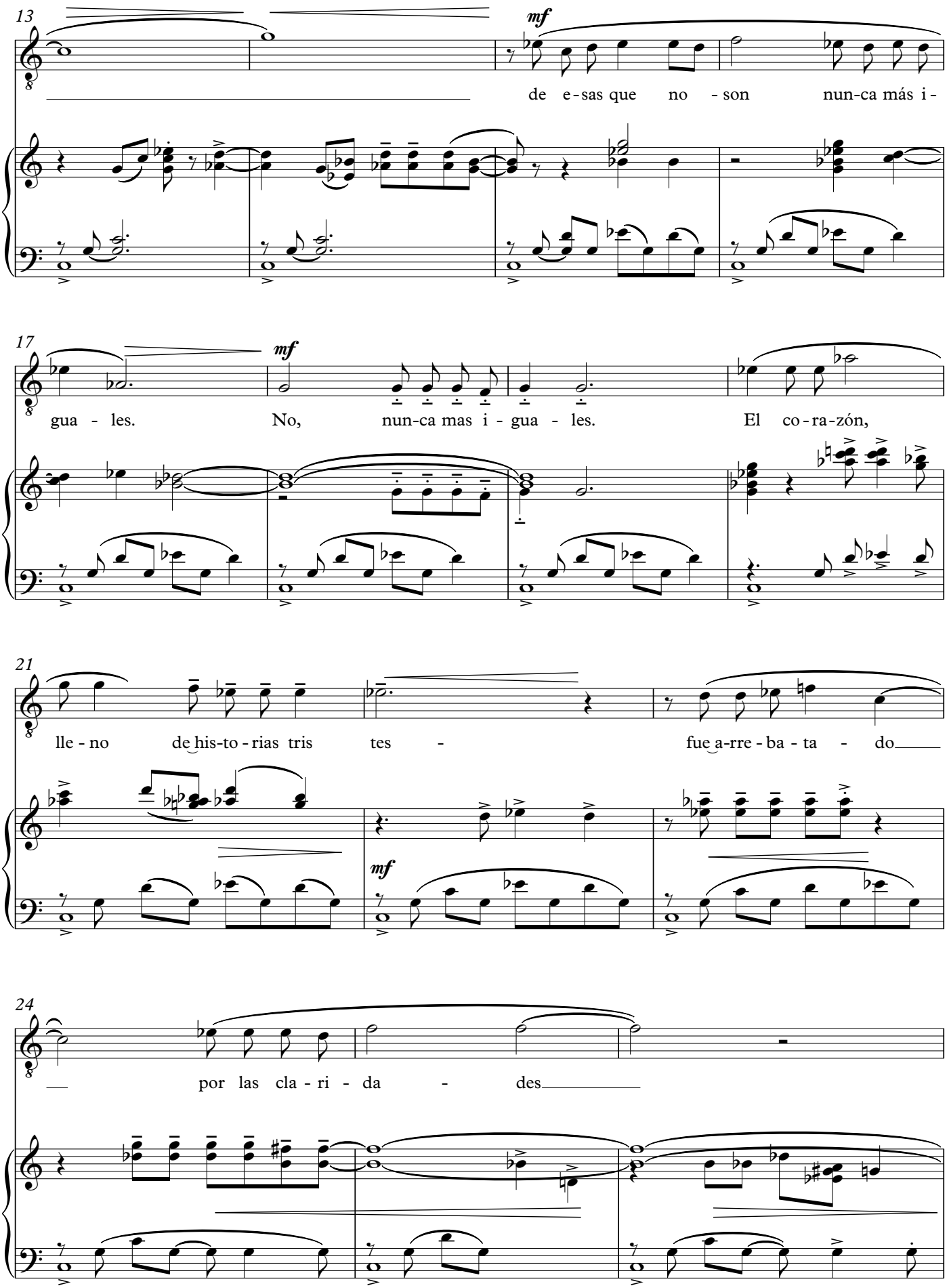
13
mf
de e-sas que no - son nun-ca más i-
17
mf
gua - les. No, nun-ca mas i - gua - les. El co-ra-zón,
21
lle - no de his-to - rias tris tes - fue a-rre - ba - ta - do
mf
24
por las cla - ri - da - des

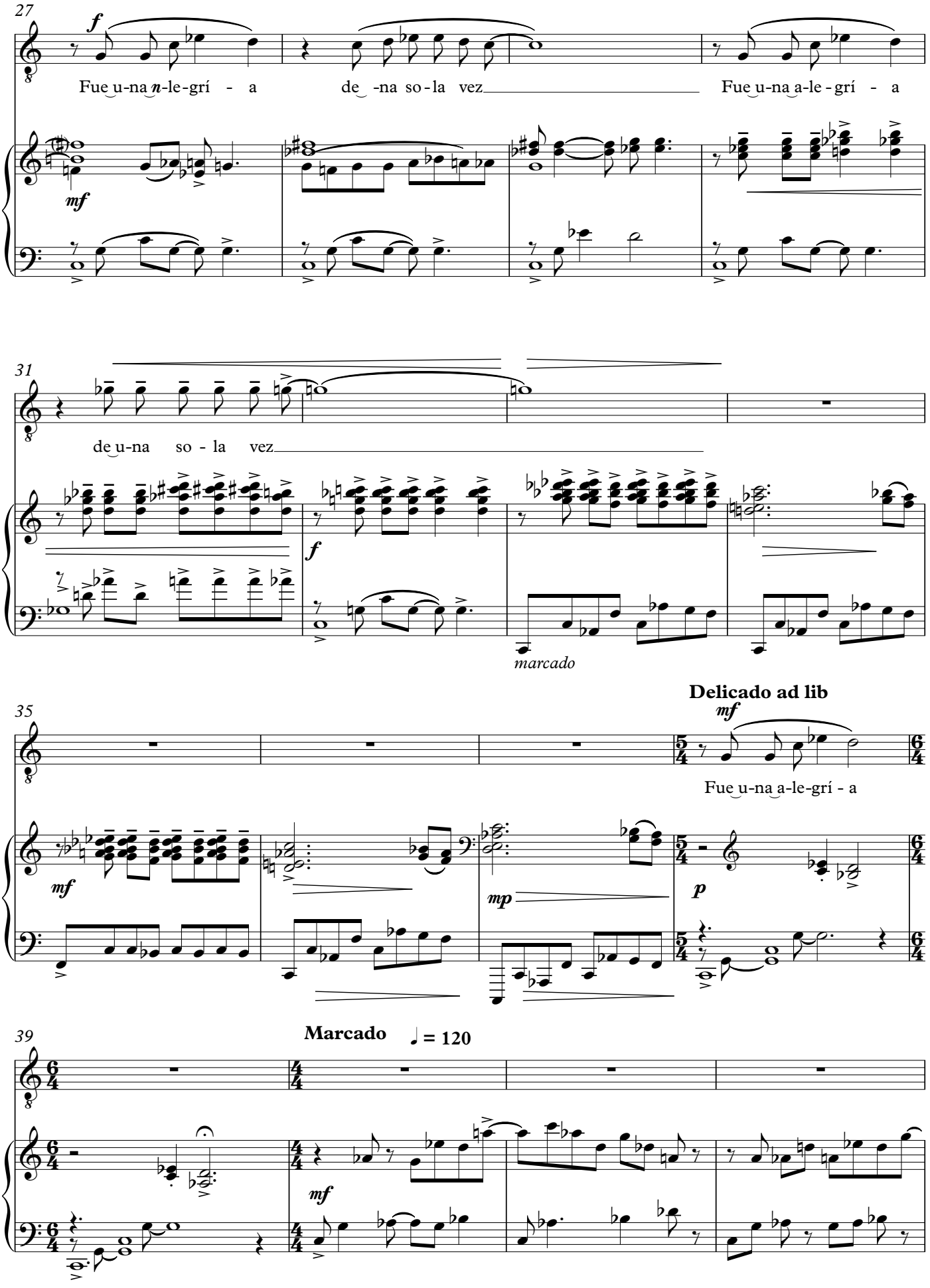
27
f
Fue u-na n-le-grí - a de -na so-la vez Fue u-na a-le-grí - a
mf
31
de u-na so - la vez
f
marcado
35
Delicado ad lib
mf
Fue u-na a-le-grí - a
mf
mp
p
39
Marcado
♩ = 120
mf

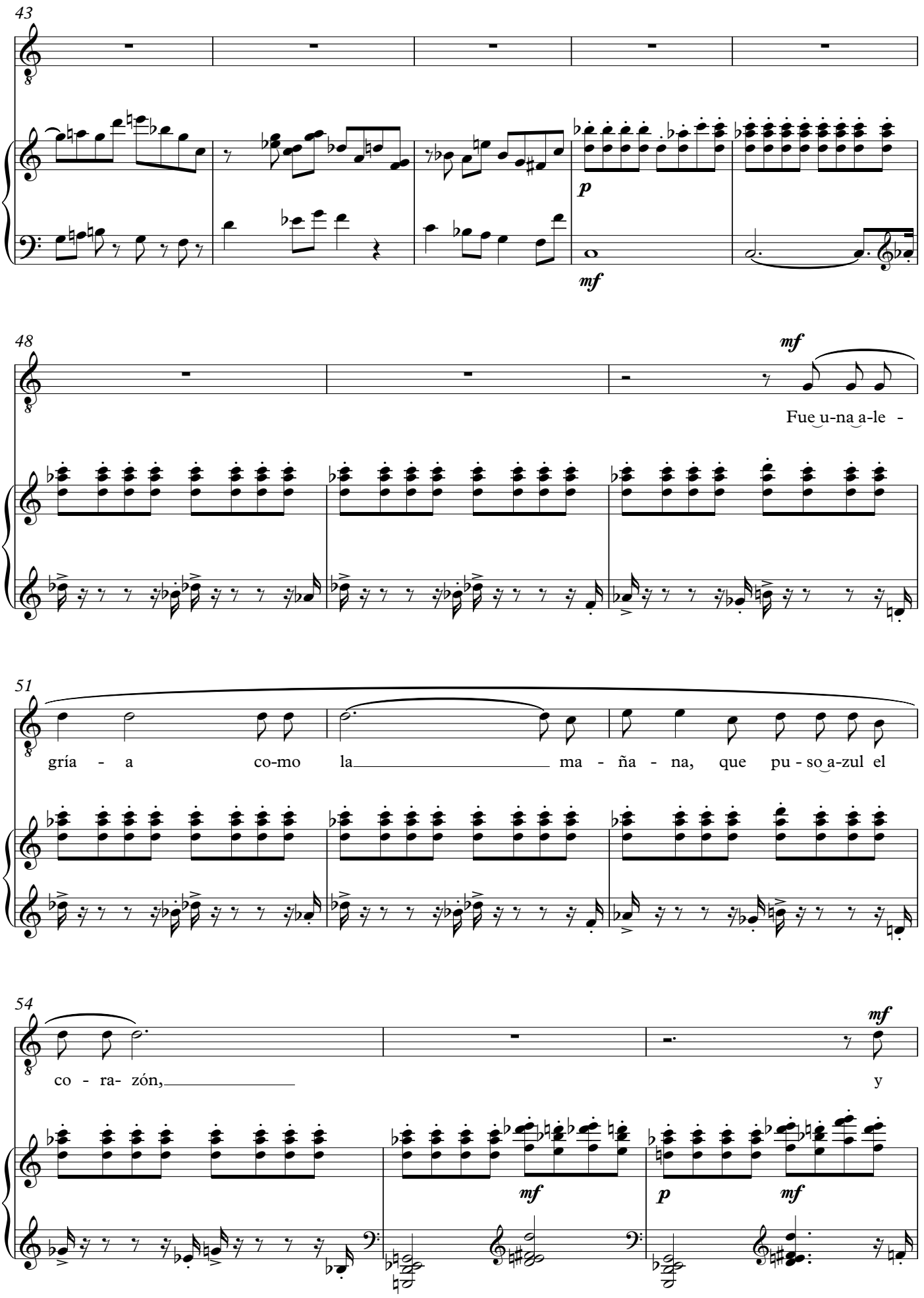
43
p
mf
48
mf
Fue u-na a-le -
51
gría - a co-mo la ma - ña - na, que pu - so a-zul el
54
mf
co - ra- zón, y
mf
p
mf

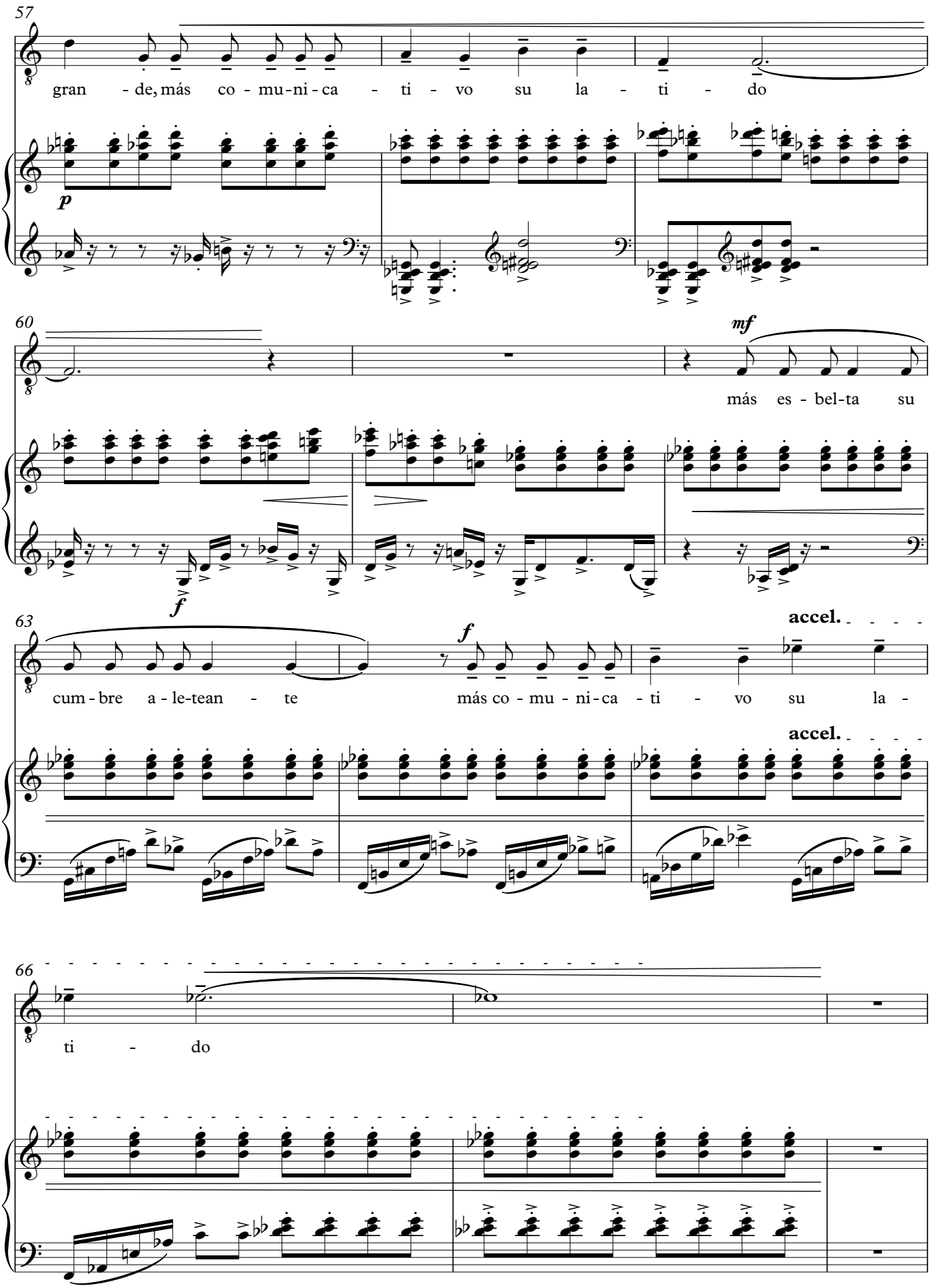
57
gran - de, más co - mu - ni - ca - ti - vo su la - ti - do
p
60
mf
más es - bel - ta su
f
63
cum - bre a - le - tean - te
f
más co - mu - ni - ca - ti - vo su la -
accel.
accel.
66
ti - do

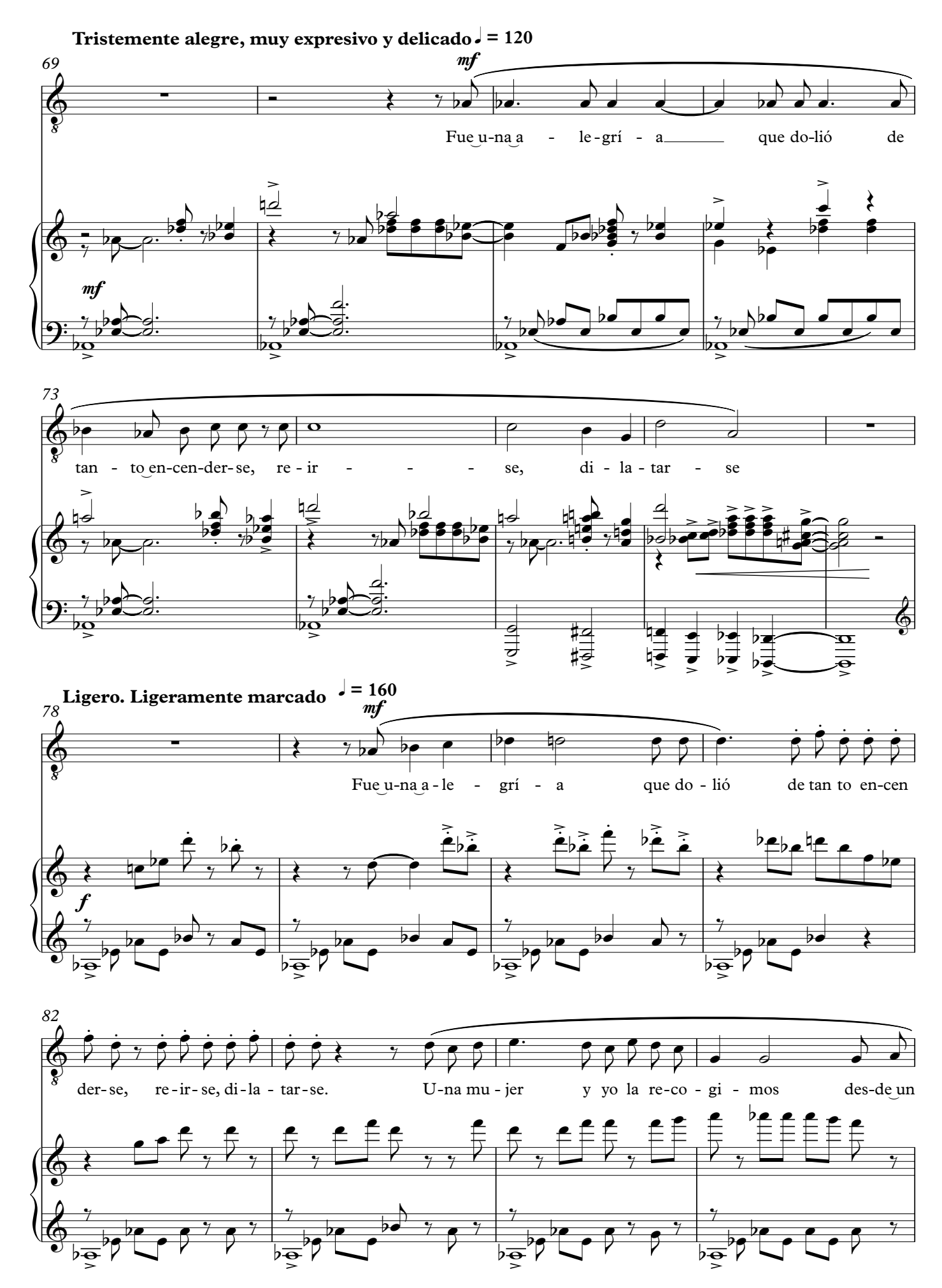
Tristemente alegre, muy expresivo y delicado ♩ = 120
69
mf
Fue u-na a - le-grí - a que do-lió de
mf
73
tan - to en-cen-der-se, re - ir - - - se, di - la - tar - se
Ligero. Ligeramente marcado ♩ = 160
78
mf
Fue u-na a - le - grí - a que do - lió de tan to en-cen
f
82
der-se, re-ir-se, di-la - tar-se. U-na mu - jer y yo la re-co - gi - mos des-de un

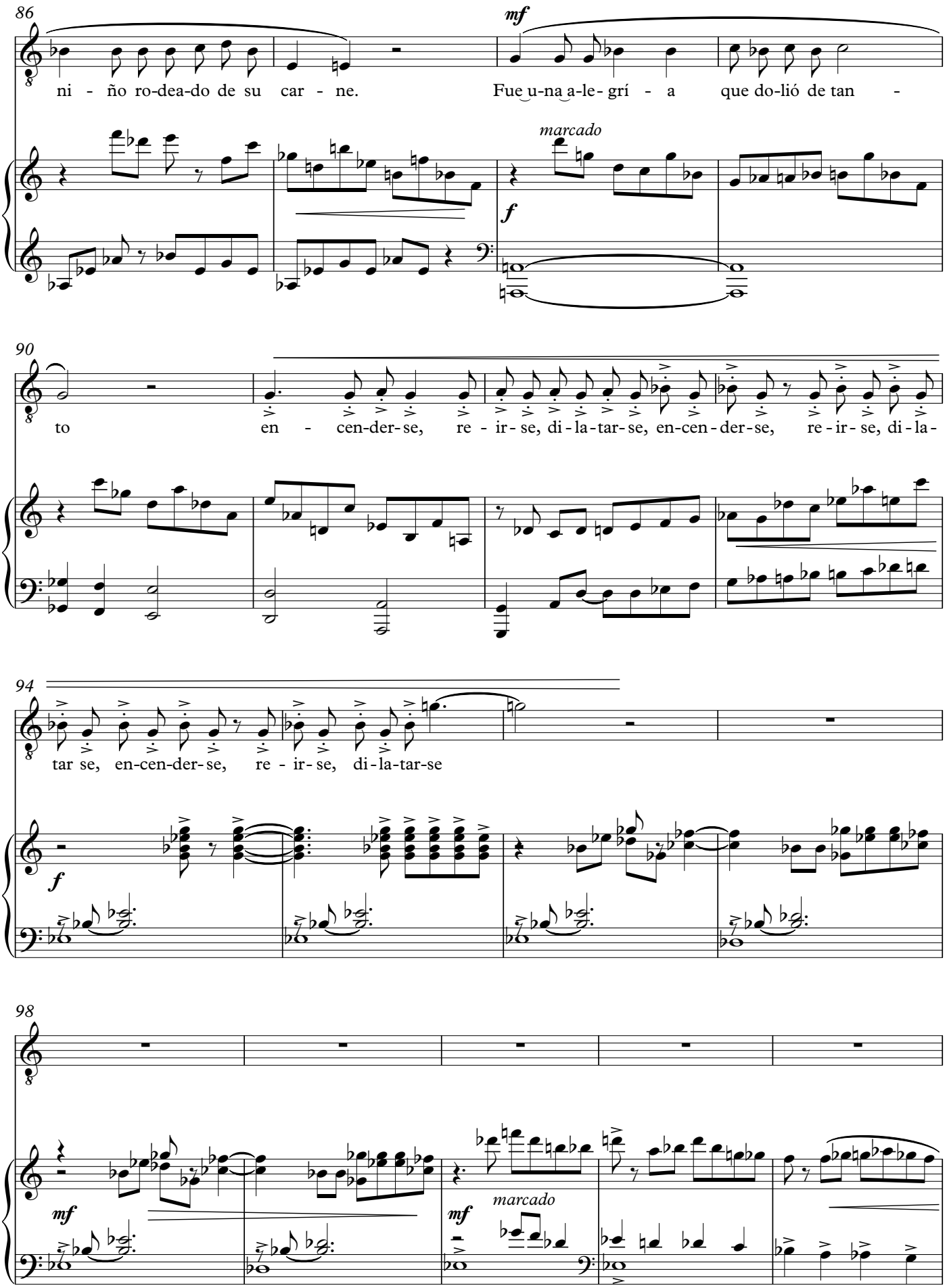
86
mf
ni - ño ro-dea-do de su car - ne. Fue u-na a-le- grí - a que do-lió de tan -
marcado
f
90
to en - cen-der-se, re - ir-se, di-la-tar-se, en-cen-der-se, re-ir-se, di-la-
94
tar se, en-cen-der-se, re - ir-se, di-la-tar-se
f
98
mf
mf
marcado

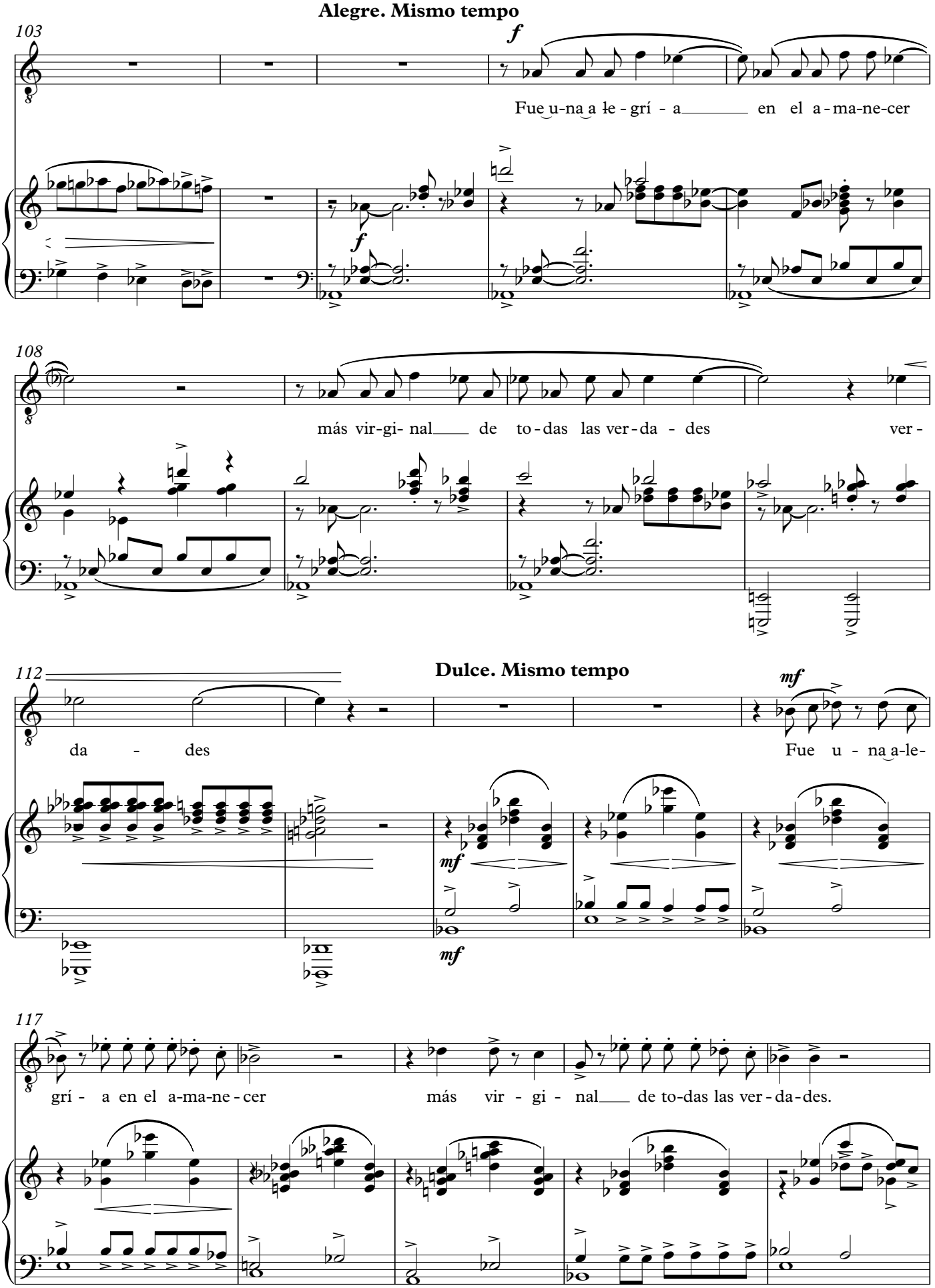
Alegre. Mismo tempo
103
f
Fue u-na a le - grí - a en el a - ma-ne-cer
108
más vir-gi- nal de to - das las ver - da - des ver -
112
Dulce. Mismo tempo
mf
da - des
Fue u - na a-le-
117
grí - a en el a-ma-ne - cer
más vir - gi - nal de to-das las ver - da-des.

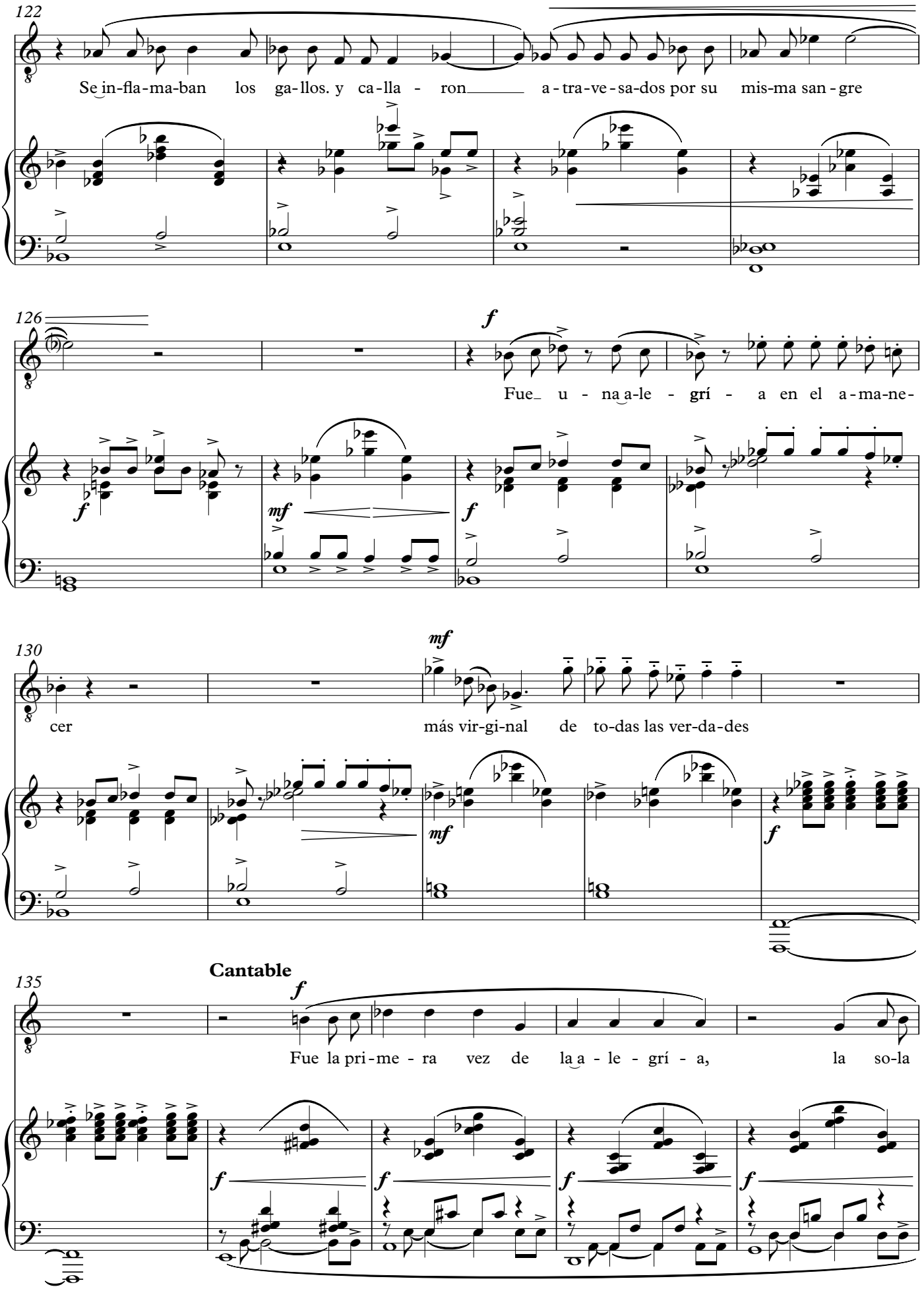
122
Se in-fla-ma-ban los ga-llos. y ca-lla - ron a-tra-ve-sa-dos por su mis-ma san-gre
126
f
Fue u - na a-le - grí - a en el a-ma-ne-
mf
130
cer
mf
más vir-gi-nal de to-das las ver-da-des
135
Cantable
f
Fue la pri-me - ra vez de la a - le - grí - a, la so-la

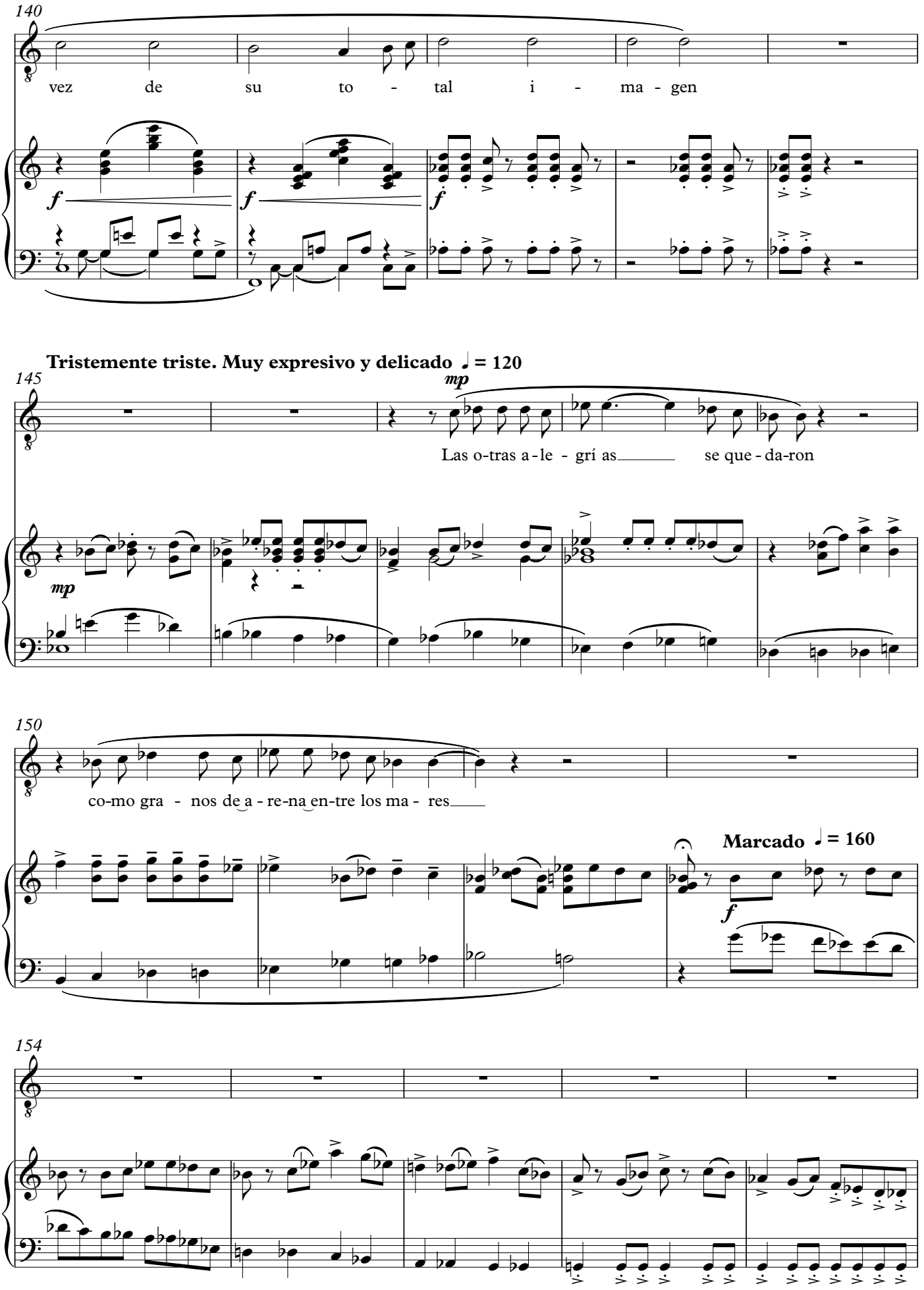
140
vez de su to - tal i - ma - gen
f
Tristemente triste. Muy expresivo y delicado ♩ = 120
145
mp
Las o-tras a-le - grí as se que - da-ron
150
co-mo gra - nos de a - re-na en-tre los ma - res
Marcado ♩ = 160
154

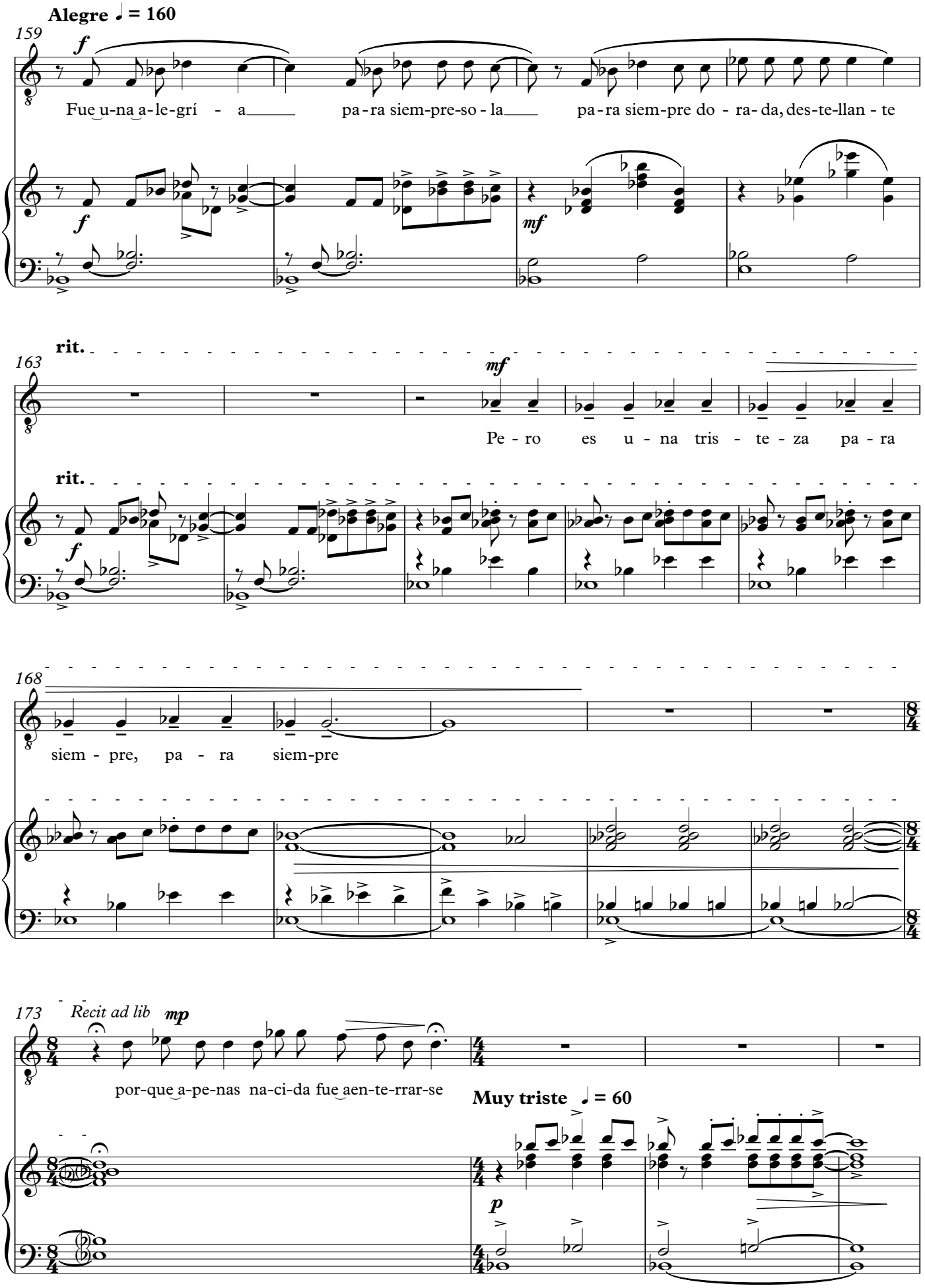
Alegre ♩ = 160
159
f
Fue u-na a-le-grí - a pa-ra siem-pre-so - la pa-ra siem-pre do - ra- da, des-te-llan - te
mf
rit.
163
mf
Pe - ro es u - na tris - te - za pa - ra
rit.
168
siem - pre, pa - ra siem-pre
173
Recit ad lib
mp
por-que a-pe-nas na-ci-da fue aen-te-rrar-se
Muy triste ♩ = 60
p

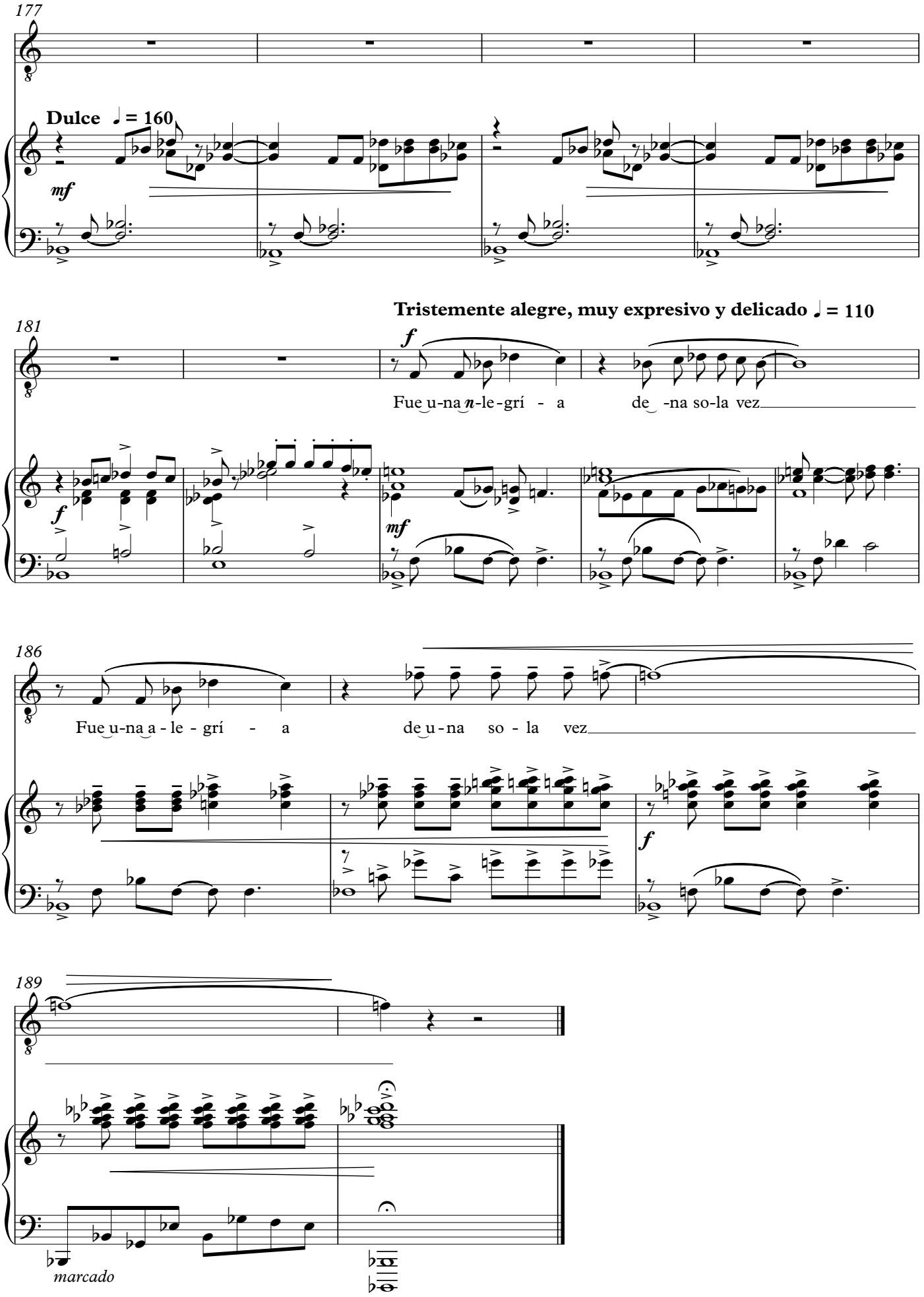
177
Dulce ♩ = 160
mf
181
Tristemente alegre, muy expresivo y delicado ♩ = 110
f
Fue u-na n-le-grí - a de -na so-la vez
mf
186
Fue u-na a-le-grí - a de u-na so-la vez
f
189
marcado